Sie können die QR Codes nützen um später wieder auf die neuste Version eines Gesetzestexts zu gelangen.

Anl. 6 WRG 1959

WRG 1959 - Wasserrechtsgesetz 1959

Berücksichtigter Stand der Gesetzgebung: 25.11.2018

Einzugsgebiete

Darstellung der nationalen Anteile der internationalen Flussgebietseinheiten Donau, Rhein und Elbe sowie die zugeordneten Planungsräume:

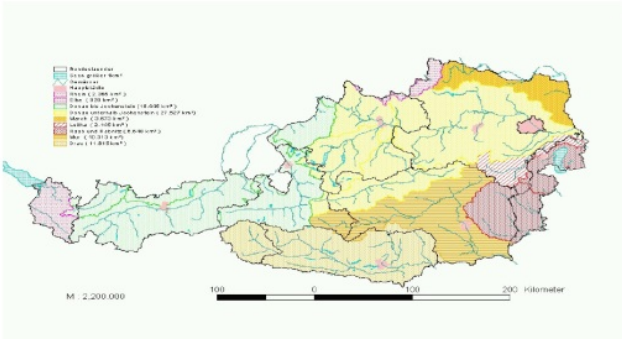

In Kraft seit 11.08.2005 bis 31.12.9999

© 2025 JUSLINE
JUSLINE® ist eine Marke der ADVOKAT Unternehmensberatung Greiter & Greiter GmbH.
www.jusline.at